

Baulandgrundstück im sonnigen Katschtal - Feistritz am Kammersberg



Luftansicht Pfeil

Objektnummer: 2428_601

Eine Immobilie von RE/MAX Sun in Tamsweg

Zahlen, Daten, Fakten

Adresse	Feistritz-Schmieding
Art:	Grundstück - Baugrund Eigenheim
Land:	Österreich
PLZ/Ort:	8843 Feistritz am Kammersberg
Kaufpreis:	118.500,00 €
Infos zu Preis:	

Verhandlungsbasis

Provisionsangabe:

3.00 %

Ihr Ansprechpartner

Franz Kraxner

RE/MAX Sun in Tamsweg
Postplatz 4
5580 Tamsweg

Gerne stehe ich Ihnen für weitere Informationen oder einen Besichtigungstermin zur Verfügung.

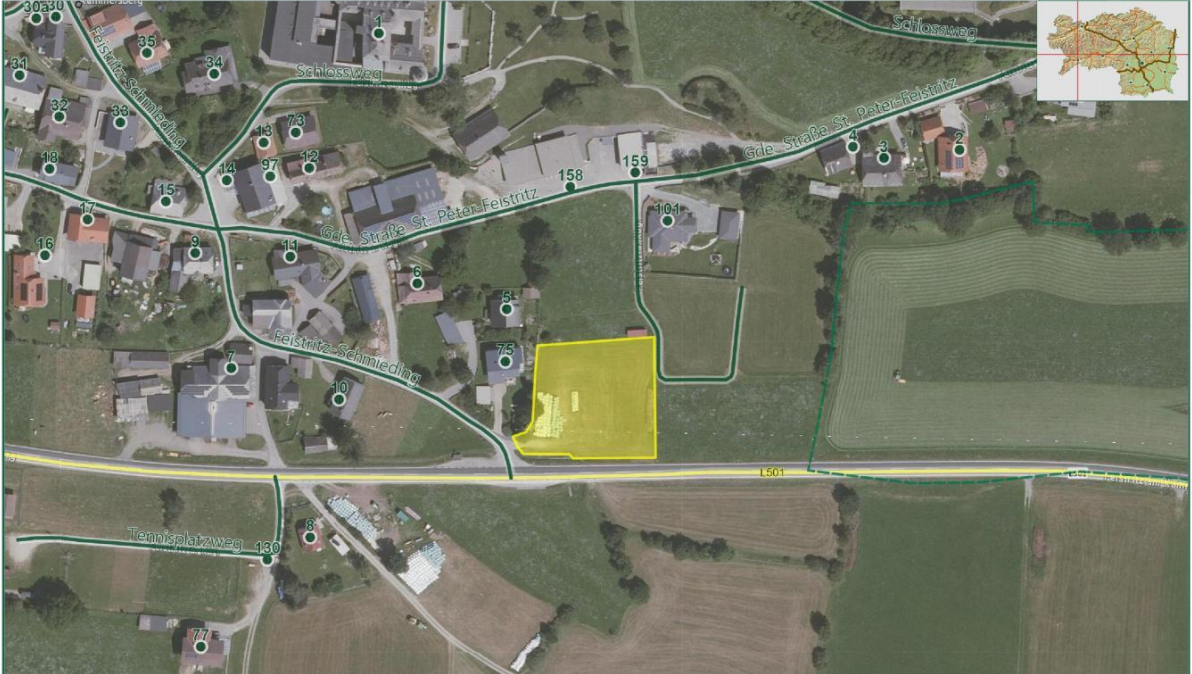

© GIS-Steiermark, BEV, Adressregister (6008/2006)
Keine Haftung für Verfügbarkeit, Vollständigkeit
und Richtigkeit der Darstellung.

Zweck:
Ersteller*in:
Karte erstellt am: 31.10.2024

0 100 m
M 1:2.000

RE/MAX

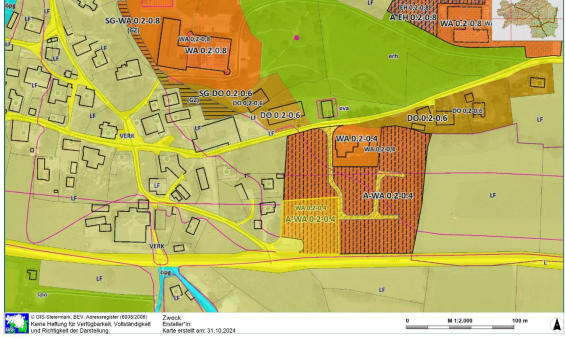

© GIS-Steiermark, BEV, Adressregister (6008/2006)
Keine Haftung für Verfügbarkeit, Vollständigkeit
und Richtigkeit der Darstellung.

Zweck:
Ersteller*in:
Karte erstellt am: 31.10.2024

0 100 m
M 1:2.000

RE/MAX





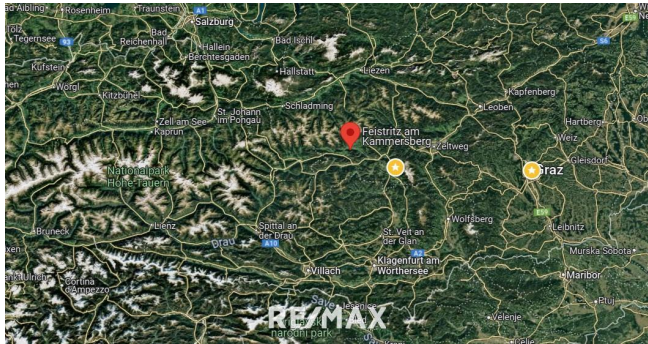
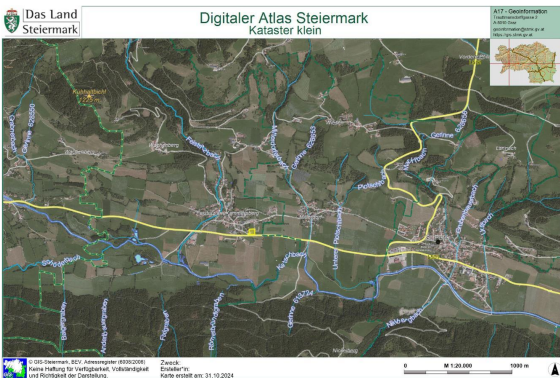

RE/MAX



Objektbeschreibung

Sonniges Baulandgrundstück in Feistritz am Kammersberg Die Sonnenstrahlen genießen, die Seele baumeln lassen und sich auf die Spuren der unterschiedlichsten Naturjuwelen begeben. Feistritz, Gemeinde St. Peter am Kammersberg, liegt im Herzen des Katschtals im Bezirk Murau. Wir dürfen Ihnen hier ein großes, sonniges Baulandgrundstück exklusiv anbieten. Das Grundstück ist eben und hat annähernd eine quadratische Form. Eine Zufahrt ist über die Gemeindestraße "Feistritz-Schmieding" und einen noch nicht ganz ausgebauten "Wiesersiedlungsweg" vorhanden. Im Süden grenzt das Grundstück an die Landesstraße (Katschtalstraße), im Osten und Norden an weitere unbebaute Grundstücke und im Westen an ein Zweifamilienhaus. Auf der Parzelle verläuft im westlichen Bereich der Ortskanal und im nördlichen Bereich die Wasser- und Stromleitung. Das Baulandgrundstück wurde noch nicht in einzelne Parzellen aufgeteilt. Widmung: Allgemeines Wohngebiet Bebauungsdichte: 0,2 - 0,4 Unberührte Natur! Sauberes Wasser! Im Katschtal kommt die Gesundheit aus der Natur. Die Gemeinde liegt nördlich des Murtals im Katschtal und hat eine Größe von 84 Quadratkilometer. Der Ort liegt 850 Meter über der Meereshöhe. Bis zur Bezirkshauptstadt Murau sind es nur ca. 17 Autominuten und zum bekannten Skigebiet Kreischberg auch nur ungefähr 24 Minuten mit dem Auto. Lassen Sie sich von der unberührten Natur der Region verzaubern und vielleicht wird es ja auch Ihr neues Domizil !