

# Verborgener Schatz: Grundstückserwerb in der Bregenzer Oberstadt



Visualisierung

**Objektnummer: 2552\_5493**

**Eine Immobilie von RE/MAX Immowest 1 in Bregenz**

## Zahlen, Daten, Fakten

**Art:** Grundstück - Baugrund Eigenheim  
**Land:** Österreich  
**PLZ/Ort:** 6900 Bregenz  
**Provisionsangabe:**

3.00 %

## Ihr Ansprechpartner



### Reinhard Götze

RE/MAX Immowest 1 in Bregenz  
Bundesstraße 87  
6923 Lauterach

T +43/5574/53434 210

H +43 664/4437058

Gerne stehe ich Ihnen für weitere Informationen oder einen Besichtigungstermin zur Verfügung.











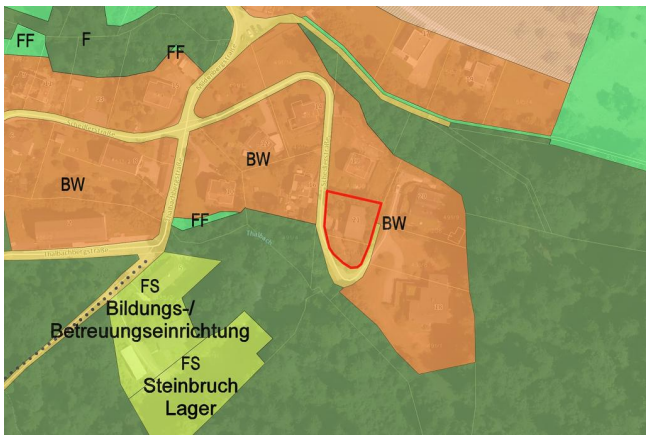
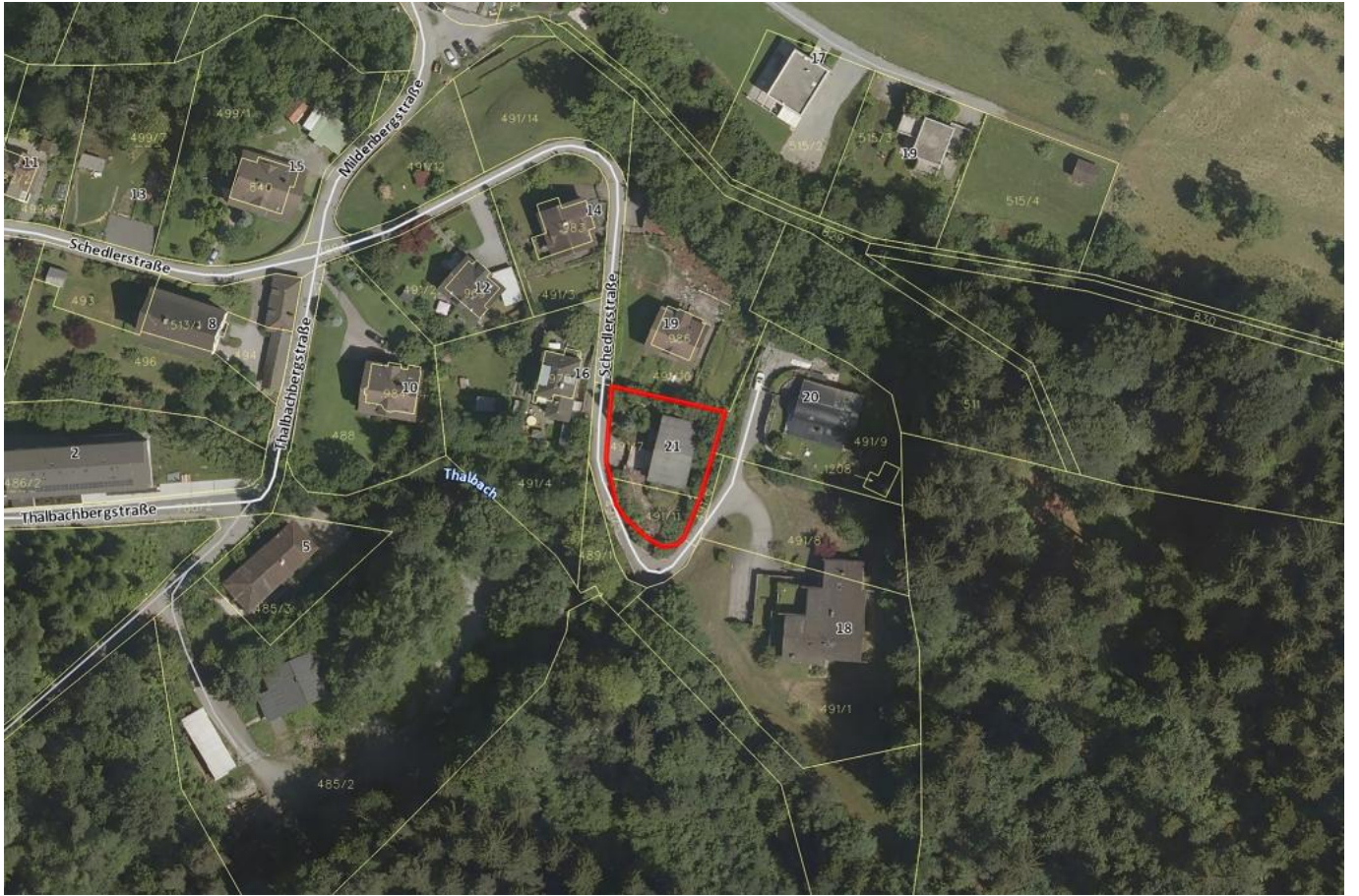

## Objektbeschreibung

Panoramablick Beliebte Bregenzer Lage Idyllische Lage am Pfänderhang Ruhig und dennoch zentral gelegen Naturnahes Wohnen Derzeit mit Altbestand\* \*Zur besseren Visualisierung wurde teilweise der Altbestand mittels Bildbearbeitung entfernt. - 3,5% Grunderwerbsteuer - 1,1% Grundbuchseintragung - 3,0% Vermittlungsprovision zzgl. 20% MwSt. - Vertragserrichtungskosten - Beglaubigungskosten + Barauslagen