

**Für Investoren: Großzügiges Wohnhaus mit 8 Zimmern in
Bad Sauerbrunn, Burgenland - 175m² und gute
Ausstattung für nur € 295.000,00!**



Objektnummer: 493

Eine Immobilie von Realkanzlei Hermann M. SCHWARTZ

Zahlen, Daten, Fakten

Art:	Haus - Mehrfamilienhaus
Land:	Österreich
PLZ/Ort:	7202 Bad Sauerbrunn
Baujahr:	1965
Zustand:	Gepflegt
Möbliert:	Teil
Alter:	Altbau
Wohnfläche:	175,00 m ²
Nutzfläche:	200,00 m ²
Zimmer:	8
Bäder:	2
WC:	2
Balkone:	1
Terrassen:	1
Stellplätze:	2
Heizwärmebedarf:	F 263,00 kWh / m ² * a
Kaufpreis:	295.000,00 €
Kaufpreis / m²:	1.685,71 €
Provisionsangabe:	

3% des Kaufpreises zzgl. 20% USt.

Ihr Ansprechpartner



Hermann M. SCHWARTZ

Realkanzlei Hermann M. SCHWARTZ



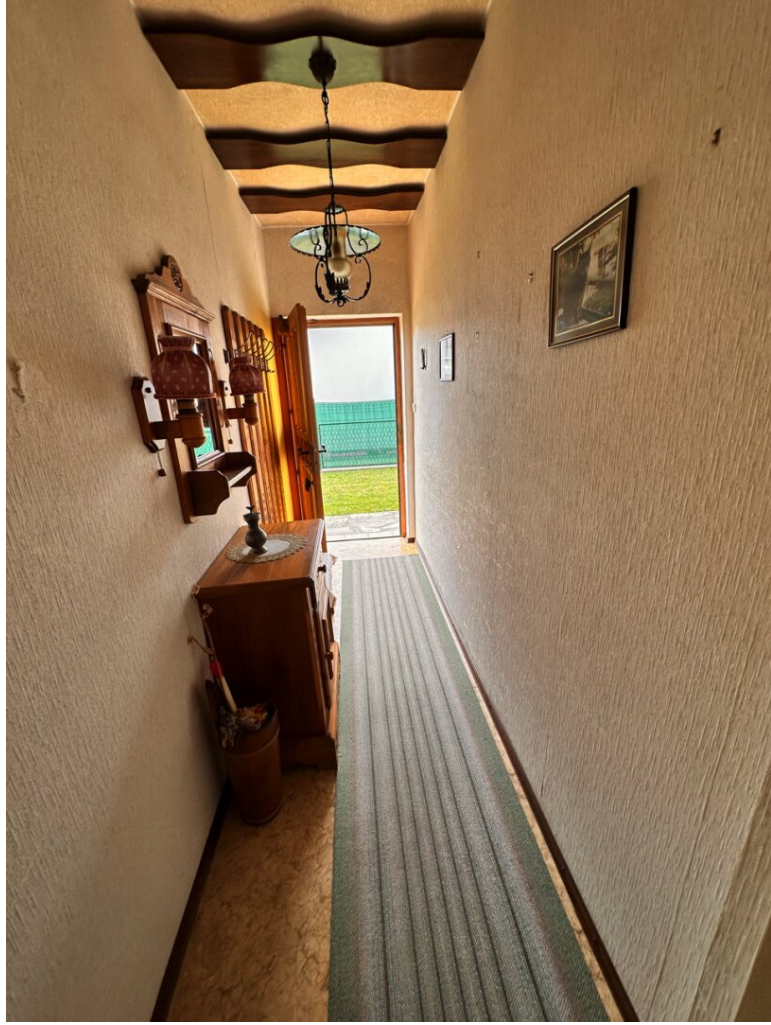















Objektbeschreibung

Bad Sauerbrunn - Für Investoren! Großzügiges Wohnhaus mit verschiedenen Nutzungsmöglichkeiten! Die Grundstücksgröße beträgt ca 500 m2. Gepflegter rundum eingezäunter Garten. Diese in massiver Bauweise 1965 errichtete Liegenschaft weist ca 175 m2 Wohnfläche auf zwei Ebenen auf: Im Erdgeschoß insgesamt drei möblierte Zimmer (alle mit Waschgelegenheit), Wohn-Ess-Küchenbereich, Bad, WC, Abstellraum. Im Obergeschoß: Vorraum, fünf Zimmer (alle mit Waschgelegenheit) vorgelagerte Balkone, Bad und WC. **Große Dachterrasse. Heizanlage:** Elektro-Konvektoren/Kachelofen/Einzelofen. **Garage** für einen **PKW im Haus. Nebengebäude als Lager. Anschlüsse:** Wasser, Strom, Kanal, Tel., SAT-TV. Teilmöbliert. **Verfügbar nach Vereinbarung!**

Lastenfreier Kaufpreis: € 295.000,-- - Finanzierungsbeispiel: angen. Eigenmittel € 100.000,00 ab mtl. € 845,--/35 Jahre Laufzeit

Auskunft: Hr. Schwartz – [0664-340 6941](tel:0664-3406941) od. office@schwartz-real.at

Noch nichts gefunden? Wir informieren Sie über geeignete Immobilienangebote noch vor allen anderen.

Legen Sie jetzt Ihren individuellen Suchagenten unter folgendem Link an. Wir schicken Ihnen passende Immobilien exklusiv vorab zu.

[Suchagent anlegen](https://realkanzlei-hermann-m-schwartz.service.immo/registrieren/de) - <https://realkanzlei-hermann-m-schwartz.service.immo/registrieren/de>

Der Vermittler ist als Doppelmakler tätig.

Infrastruktur / Entfernungen

Gesundheit

Arzt <1.000m
Apotheke <1.000m
Klinik <1.000m
Krankenhaus <8.500m

Kinder & Schulen

Schule <1.000m
Kindergarten <1.000m
Universität <8.500m
Höhere Schule <8.000m

Nahversorgung

Supermarkt <1.000m
Bäckerei <1.000m
Einkaufszentrum <5.000m

Sonstige

Bank <1.000m
Geldautomat <1.000m
Post <4.000m
Polizei <4.500m

Verkehr

Bus <500m
Autobahnanschluss <2.000m
Bahnhof <1.000m
Flughafen <10.000m

Angaben Entfernung Luftlinie / Quelle: OpenStreetMap