

Mitarbeiterhaus Bad Gastein

APARTMENTS
1.0G
101 / 102



Apartments 101 und 102

Objektnummer: 7654/69

Eine Immobilie von Pabinger Immobilien GmbH

Zahlen, Daten, Fakten

Adresse	Karl-Heinrich-Waggerl-Straße
Art:	Wohnung
Land:	Österreich
PLZ/Ort:	5640 Bad Gastein
Möbliert:	Voll
Wohnfläche:	24,16 m ²
Zimmer:	1
Bäder:	1
WC:	1
Kaufpreis:	141.000,00 €
Infos zu Preis:	

Der Kaufpreis ist netto zuzüglich Einrichtungspaket in Höhe von EUR 15.000 netto.

Provisionsangabe:

3% des Kaufpreises zzgl. 20% USt.

Ihr Ansprechpartner



Otto Pabinger

Pabinger Immobilien GmbH
Kopplehen 13
5652 Dienten am Hochkönig

T +43 664 4711922

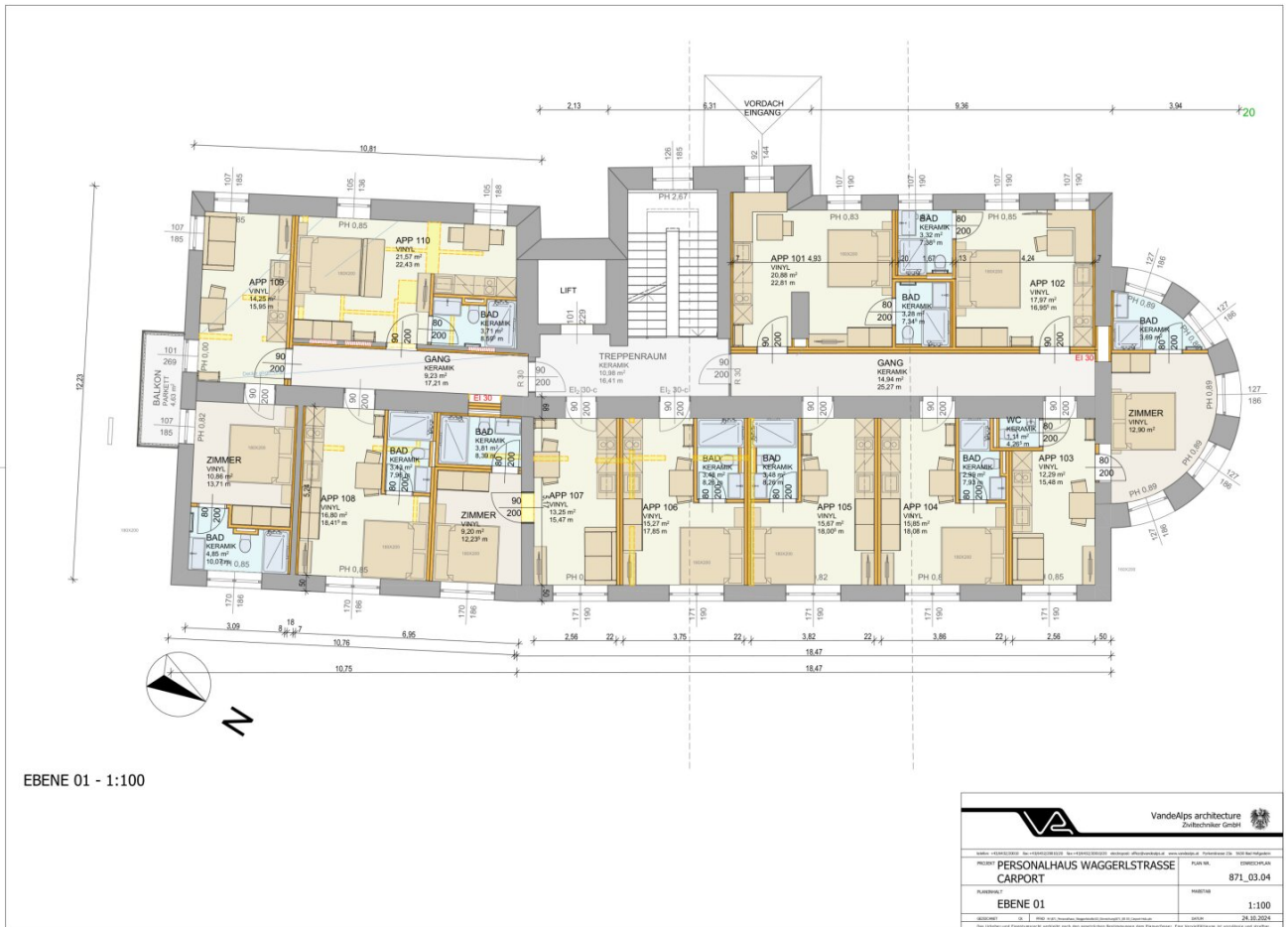

APARTMENTS
1.0G
101 / 102

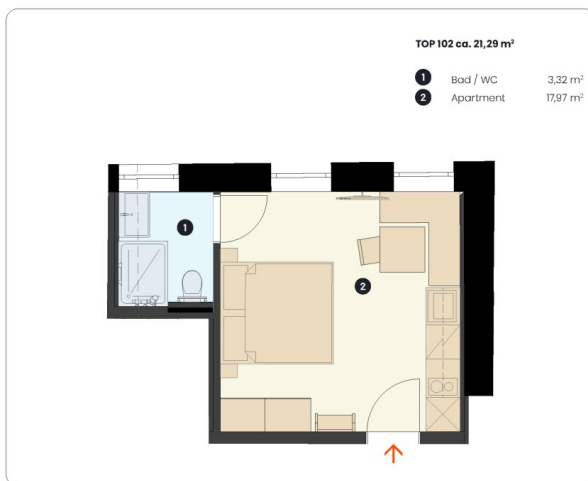
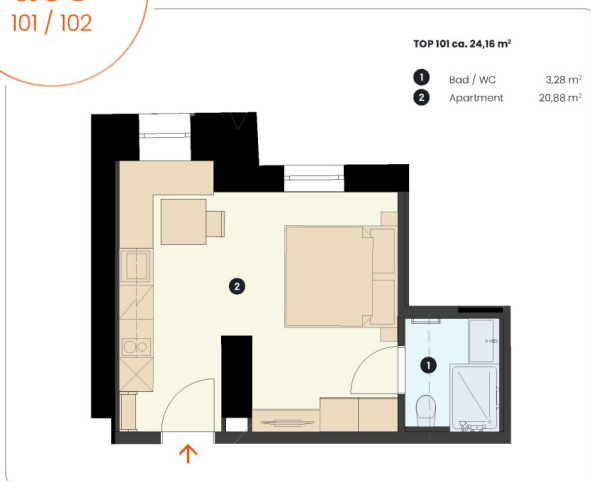

Pläne



ALLE
GRUNDRISSPLANE
ZUM
MITARBEITERHAUS BAD GASTEIN

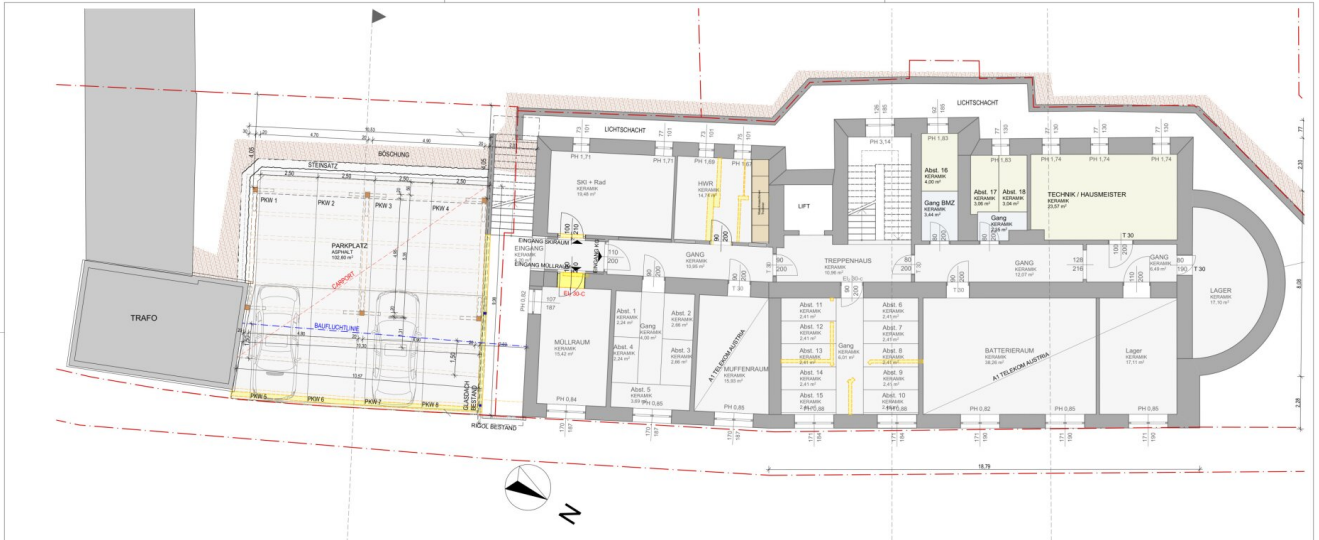

EBENE -01 - 1:100

 VandiAlpa Architecture Dipl.-Ing. G. Vandi	
PROJEKT	PERSONALHAUS WAGNERSTRASSE
ART	CARPENT
NUMMER	871_03_02
DATE	11.08.2014
SCALE	1:100
DATE	11.08.2014

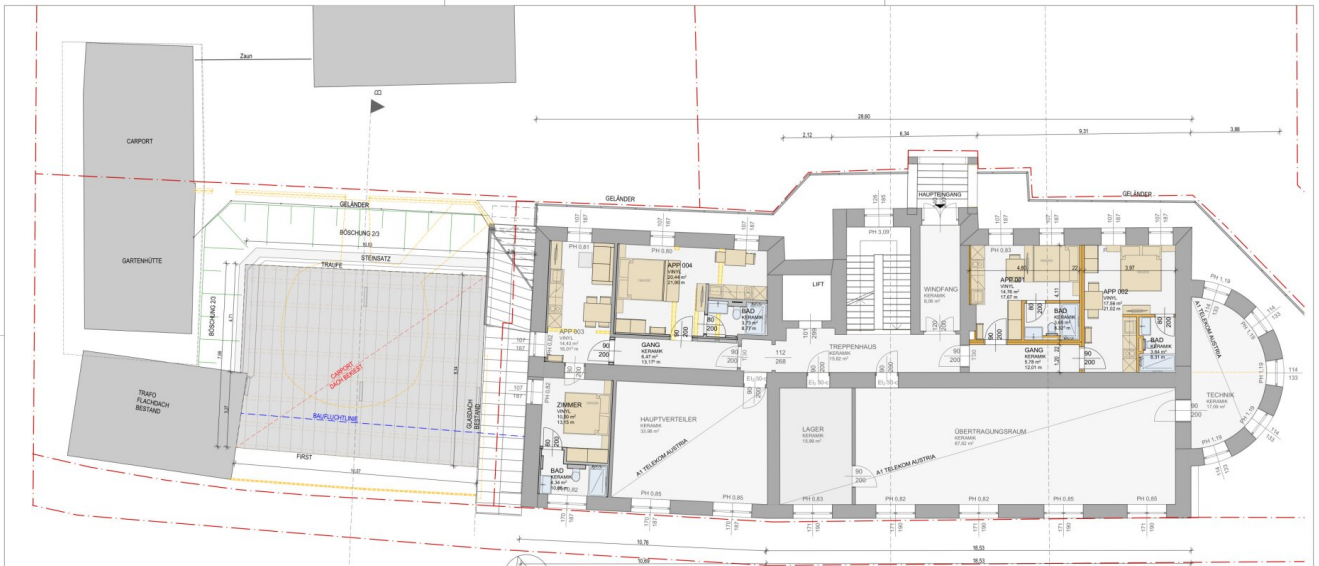

EBENE 00 - 1:100

VandiAlpa architecture Sebastian Groll	
PROJEKT	PERSONALHAUS WAGNERSTRASSE
NUMMER	871_03_03
DATE	11.08.2014
ZEICHNUNG	EBENE 00
MASSSTAB	1:100
DATE	11.08.2014

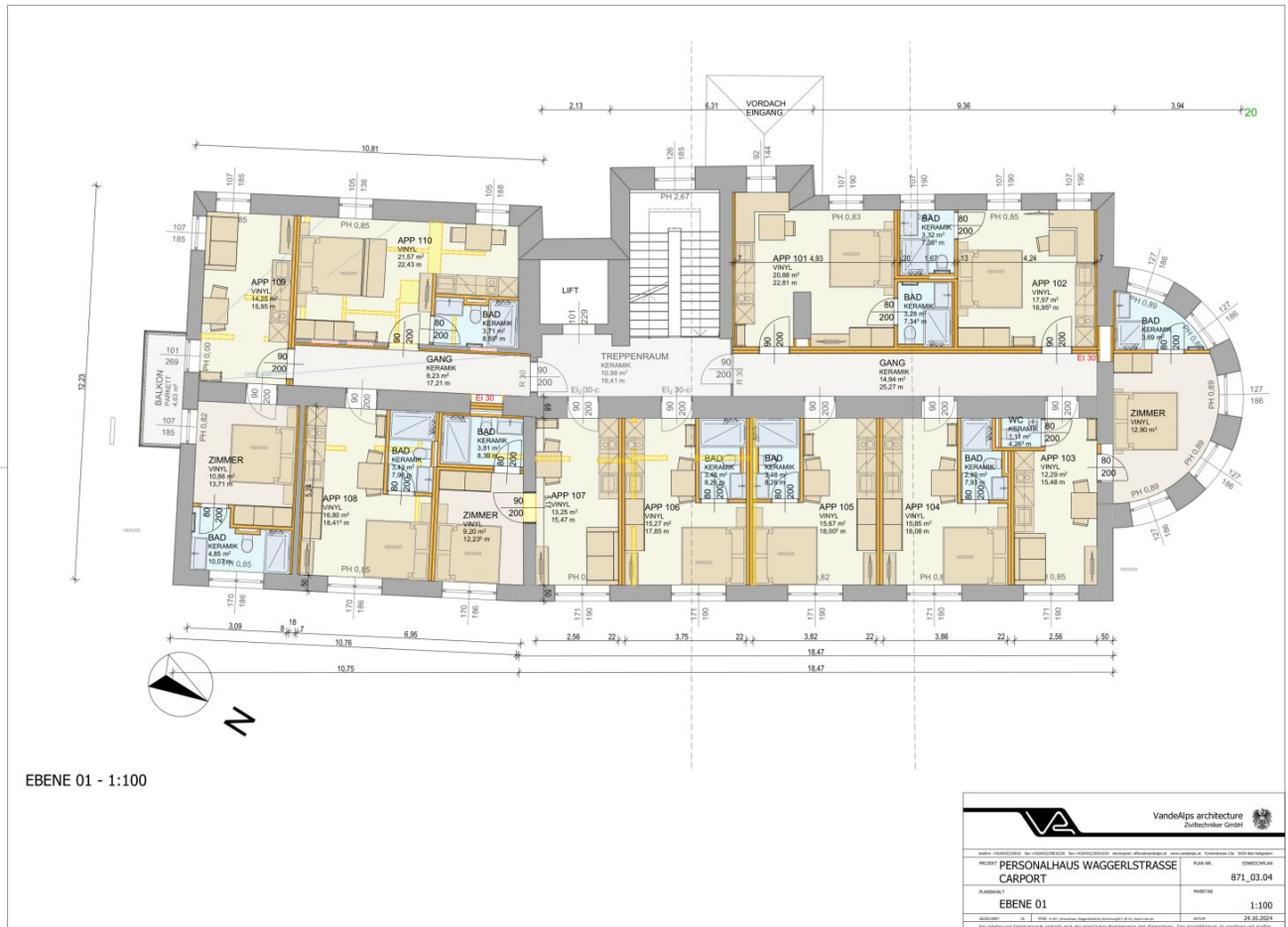

 VandeAlps architecture Ziviltechniker GmbH	
PROJEKT	PERSONALHAUS WAGGERLSTRASSE CARPORT
PLANNUMMER	EBENE 01
PROJEKTLEITER	PH 01.01
PROJEKTANT	PH 01.02
PROJEKTLEITER	PH 01.03
PROJEKTANT	PH 01.04
PROJEKTLEITER	PH 01.05
PROJEKTANT	PH 01.06
PROJEKTLEITER	PH 01.07
PROJEKTANT	PH 01.08
PROJEKTLEITER	PH 01.09
PROJEKTANT	PH 01.10
PROJEKTLEITER	PH 01.11
PROJEKTANT	PH 01.12
PROJEKTLEITER	PH 01.13
PROJEKTANT	PH 01.14
PROJEKTLEITER	PH 01.15
PROJEKTANT	PH 01.16
PROJEKTLEITER	PH 01.17
PROJEKTANT	PH 01.18
PROJEKTLEITER	PH 01.19
PROJEKTANT	PH 01.20
PROJEKTLEITER	PH 01.21
PROJEKTANT	PH 01.22
PROJEKTLEITER	PH 01.23
PROJEKTANT	PH 01.24
PROJEKTLEITER	PH 01.25
PROJEKTANT	PH 01.26
PROJEKTLEITER	PH 01.27
PROJEKTANT	PH 01.28
PROJEKTLEITER	PH 01.29
PROJEKTANT	PH 01.30
PROJEKTLEITER	PH 01.31
PROJEKTANT	PH 01.32
PROJEKTLEITER	PH 01.33
PROJEKTANT	PH 01.34
PROJEKTLEITER	PH 01.35
PROJEKTANT	PH 01.36
PROJEKTLEITER	PH 01.37
PROJEKTANT	PH 01.38
PROJEKTLEITER	PH 01.39
PROJEKTANT	PH 01.40
PROJEKTLEITER	PH 01.41
PROJEKTANT	PH 01.42
PROJEKTLEITER	PH 01.43
PROJEKTANT	PH 01.44
PROJEKTLEITER	PH 01.45
PROJEKTANT	PH 01.46
PROJEKTLEITER	PH 01.47
PROJEKTANT	PH 01.48
PROJEKTLEITER	PH 01.49
PROJEKTANT	PH 01.50
PROJEKTLEITER	PH 01.51
PROJEKTANT	PH 01.52
PROJEKTLEITER	PH 01.53
PROJEKTANT	PH 01.54
PROJEKTLEITER	PH 01.55
PROJEKTANT	PH 01.56
PROJEKTLEITER	PH 01.57
PROJEKTANT	PH 01.58
PROJEKTLEITER	PH 01.59
PROJEKTANT	PH 01.60
PROJEKTLEITER	PH 01.61
PROJEKTANT	PH 01.62
PROJEKTLEITER	PH 01.63
PROJEKTANT	PH 01.64
PROJEKTLEITER	PH 01.65
PROJEKTANT	PH 01.66
PROJEKTLEITER	PH 01.67
PROJEKTANT	PH 01.68
PROJEKTLEITER	PH 01.69
PROJEKTANT	PH 01.70
PROJEKTLEITER	PH 01.71
PROJEKTANT	PH 01.72
PROJEKTLEITER	PH 01.73
PROJEKTANT	PH 01.74
PROJEKTLEITER	PH 01.75
PROJEKTANT	PH 01.76
PROJEKTLEITER	PH 01.77
PROJEKTANT	PH 01.78
PROJEKTLEITER	PH 01.79
PROJEKTANT	PH 01.80
PROJEKTLEITER	PH 01.81
PROJEKTANT	PH 01.82
PROJEKTLEITER	PH 01.83
PROJEKTANT	PH 01.84
PROJEKTLEITER	PH 01.85
PROJEKTANT	PH 01.86
PROJEKTLEITER	PH 01.87
PROJEKTANT	PH 01.88
PROJEKTLEITER	PH 01.89
PROJEKTANT	PH 01.90
PROJEKTLEITER	PH 01.91
PROJEKTANT	PH 01.92
PROJEKTLEITER	PH 01.93
PROJEKTANT	PH 01.94
PROJEKTLEITER	PH 01.95
PROJEKTANT	PH 01.96
PROJEKTLEITER	PH 01.97
PROJEKTANT	PH 01.98
PROJEKTLEITER	PH 01.99
PROJEKTANT	PH 02.00

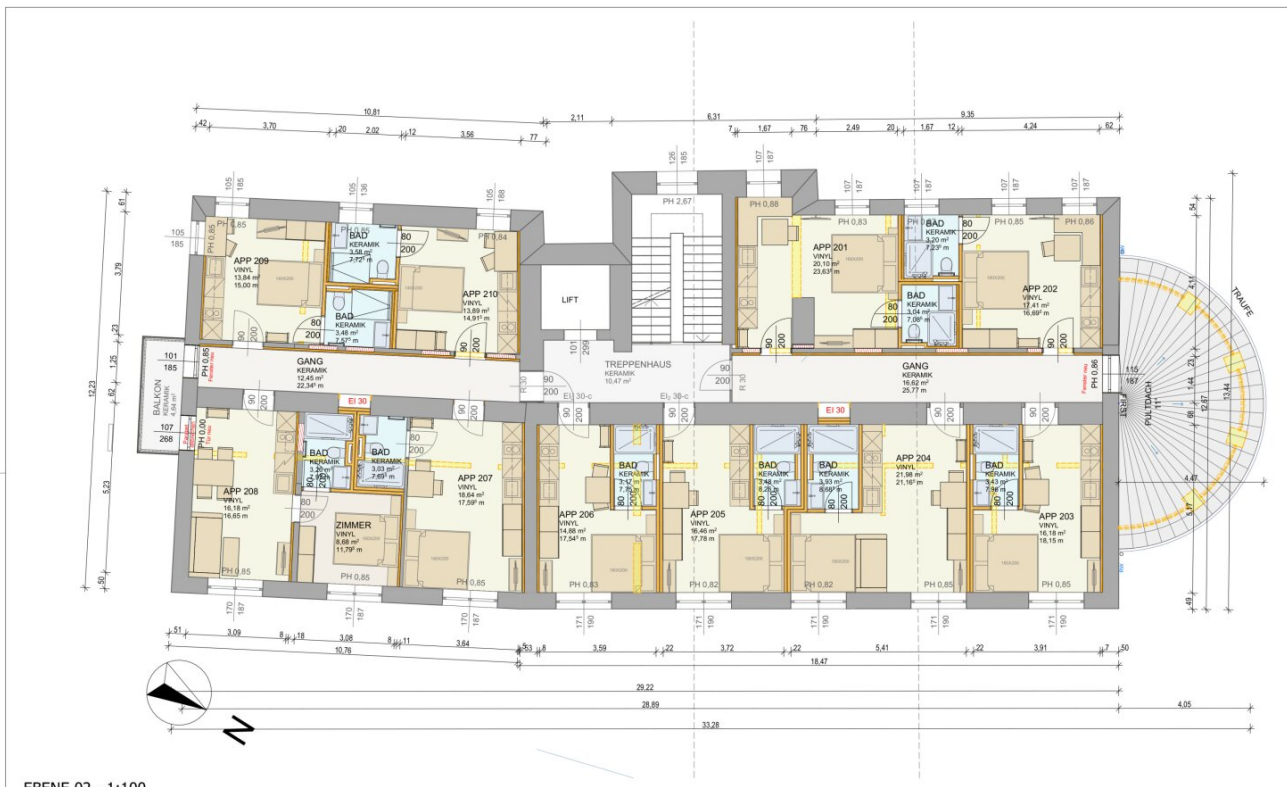

EBENE 02 - 1:100

 VandeAlps architecture Ziviltechniker GmbH	
<small> NAME: 1000123001, BEZUG: 1000123001, BAU: 1000123001, VERFAHREN: 1000123001, ANWENDER: 1000123001, KOMPLEXION: 1000123001, STANDORT: 1000123001 </small>	
PROJEKT	PERSONALHAUS WAGGERLSTRASSE
PLANNR.	871_03_05
PLANNR.	EBENE 02
PROJEKT	1:100
PROJEKT	24.10.2024



DACHGESCHOSS - 1:100

 VandeAlps architecture Zulfriedrich GmbH	
PROJEKT: PERSONALHAUS WAGGERLSTRASSE CARPORT	PLAN-NR.: 08000104-06
PLANKENZEICHNUNG: DACHGESCHOSS	MASSSTAB: 1:100
BRUNNEN-NR.: 18 Prof. Dr. Ingrid Wagner, Dipl.-Architektin (BIA) 1000 Wien	BRUNNEN-DATUM: 24.10.2024

Objektbeschreibung

Vollausgestattete Wohnung:

- Bettkasten (Stauraum unter dem Bett) mit Nachtkästchen, Hängeelementen und Leselampen
- runder Esstisch mit Sockel und 2 Stühle
- Wandgarderobe
- Spiegel
- 1 Schreibtisch mit 1 Stuhl
- 1 Tischlampe
- Kleiderschrank
- Bettsofa (optional)

Küche:

- Grundriss der Küche B 210 cm
- Kühlschrank mit Gefrierfach
- Spüle + hoher Wasserhahn B 45 cm
- Geschirrspüler B 45cm
- 2-flammiges Induktionskochfeld
- Besteckschublade
- Dunstabzugshaube

Bad:

- Waschbeckenschrank
- Spiegelschrank
- Dusche
- WC

Allgemeinflächen:

- Ski & Bike Raum
- Kellerabteile
- Wasch- und Trockenraum

Preisinformation:

Der Kaufpreis ist netto zuzüglich Einrichtungspaket in Höhe von EUR 15.000 netto.

Noch nichts gefunden? Wir informieren Sie über geeignete Immobilienangebote noch vor allen anderen.

Legen Sie jetzt Ihren individuellen Suchagenten unter folgendem Link an. Wir schicken Ihnen passende Immobilien exklusiv vorab zu.

[Suchagent anlegen](https://otto-pabinger.service.immo/registrieren/de) - <https://otto-pabinger.service.immo/registrieren/de>

Der Vermittler ist als Doppelmakler tätig.

Infrastruktur / Entfernungen

Gesundheit

Arzt <250m

Klinik <500m

Apotheke <1.000m

Kinder & Schulen

Schule <500m

Kindergarten <1.250m

Nahversorgung

Supermarkt <1.000m

Bäckerei <500m

Einkaufszentrum <6.500m

Sonstige

Bank <1.000m

Geldautomat <1.000m

Polizei <1.250m

Post <1.000m

Verkehr

Bus <250m

Bahnhof <750m

Angaben Entfernung Luftlinie / Quelle: OpenStreetMap