Charmante Wohnung in zentraler Lage

Foto 3

Objektnummer: O2100164540

Eine Immobilie von Immobilienmakler Purkarthofer GmbH

Zahlen, Daten, Fakten

Art:	Wohnung
Land:	Österreich
PLZ/Ort:	8010 Graz
Baujahr:	1841
Zustand:	Neuwertig
Alter:	Altbau
Wohnfläche:	29,40 m²
Gesamtfläche:	29,40 m²
Zimmer:	2
Bäder:	1
Gesamtmiete	483,39 €
Kaltmiete (netto)	315,00 €
Kaltmiete	430,47 €
Betriebskosten:	82,47 €
Heizkosten:	52,92 €

Infos zu Preis:

Hinweis: Umsatzsteuerbefreit – Kleinunternehmer gem. § 6 Abs. 1 Z 27 UStG

Provisionsangabe:

0,00 %

Ihr Ansprechpartner

Hausverwaltung & Immobilienmakler Purkarthofer GmbH

Hausverwaltung & Immobilienmakler Purkarthofer GmbH
Sporgasse 29
8010 Graz

T +43 316 82 88 83
F +43 316 82 88 83-9

Gerne stehe ich Ihn ermin zur Verfügung.

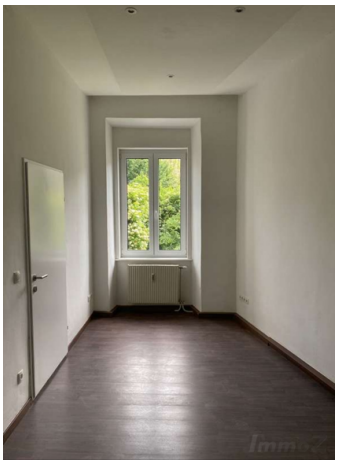

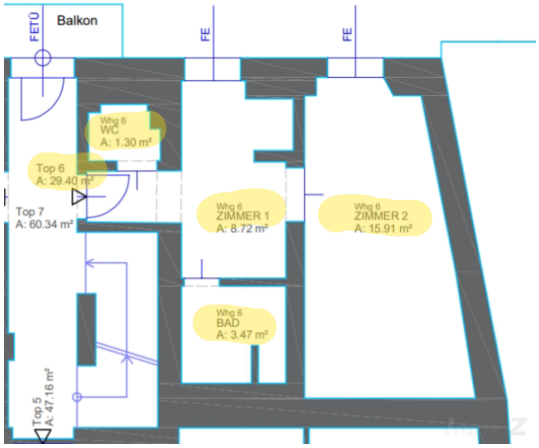
FETÖ
Balkon
FE
FE
Whg 6
WC
A: 1.30 m²
Top 6
A: 29.40 m²
Top 7
A: 60.34 m²
Whg 6
ZIMMER 1
A: 8.72 m²
Whg 6
ZIMMER 2
A: 15.91 m²
Whg 6
BAD
A: 3.47 m²
Top 5
A: 47.16 m²

Objektbeschreibung

Diese moderne Wohnung in der Schörgelgasse 14 befindet sich in zentraler Lage im Bezirk St. Leonhard und bietet eine ausgezeichnete Infrastruktur. Helle Räume, moderne Ausstattung und eine erstklassige Lage machen diese Wohnung zu einem echten Wohntraum. Einkaufsmöglichkeiten, öffentliche Verkehrsmittel und Parks sind nur wenige Schritte entfernt.